朝鮮日報 朝刊 本紙朝夕刊十二面

社說

補助及獎勵費 增減에 對하야
豫算編成에 關聯하야

一

通常議會도 不過 一個月을 압두엇스므로 政務總監以下 關係各局課長이 上東하야 豫算을 折衝하는것으로 엿는다. 朝鮮豫算은 絶對 秘密裡에 編成되고 議會開會中에 겨우 그 槪要가 發表되므로 吾人으로서 미리 그 是非를 論할 機會가 업지만 議會開會前 吾人이 一言코저하는 것은 補助及 獎勵費의 增減에 關한것이다. 대개 補助及獎勵費는 歲入臨時部中 國債 鐵道建設費六千四百萬圓에 버금가는 二千九百萬圓이란 最大의 項目으로서 各種 行政方面에 至大한 關係 가젓스므로써다.

二

그런데 今年度(昭和十二年度) 補助獎勵費를 보면 敎育補助費 八百六十四萬圓을 大宗으로 土木費補助 七百五十三萬圓, 勸業補助 四百四十萬圓, 私鐵補助 四百十萬圓等이 가장 主要한것은 年例에 比하야 變動이 업다. 그러므로 이것들은 이름만 臨時費요 事實은 經常費라 할수잇다. 敎育, 土木, 勸業은 事實上 行政上 重要地位를 占한것이매 그 首位될것이 當然하나 私鐵補助費가는것이 四百十萬圓이란 巨額을 占한다는것은 論議할 問題다. 何故오하면 私鐵은 大槪 國鐵의 前提로서 許可하는것인데 建設時에는 巨額의 補助로써 充當하고 國鐵에의 賣却時엔 巨大한 利益을 밧는것이 例事다. 왜 資本家로하야금 建設, 經營, 賣却 時時에 巨大한 利益을 밧게하는가. 이것은 當然히 減少할 必要가잇다.

三

어바게 鮮滿開拓에 四十八萬圓, 朝鮮信託에 十萬圓, 朝鮮郵船等 航路補助費로 八十五萬圓 金融組合에 十四萬圓, 不二農村産組에 五萬四千餘圓, 産業組合 工業組合에 各各 巨額의 補助費가 잇슴은 何等 意味가 업는줄 잇는다. 何故오하면 補助란 國家立場으로는 必要하나 民間의 힘으로 維持키 困難한것을 維持, 助長시키자는데 잇는데 以上 諸機關은 內容이 充實할뿐아니라 相當한 利潤을 남기고잇다. 그것도 다른 豫算에 餘裕가 잇거나 所用 되는데가 적다면 모르거니와 現在의 五億二千萬圓이란 豫算은 朝鮮民度에 넘는 豫算이오 所要되는 經費는 不知其數이므로써다.

四

試하야 普通學校 經營에 關한 學校費及 地方費에 依한 高等普通學校는 不足하기 짝이업다. 勿論 敎育費補助로 八百六十萬圓, 地方費補助로 七十七萬圓이 잇지만 現下의 敎育狀態로는 不足하기 짝이 업다. 또 社會政策費로 自作農創定을 各道에서 施行하고 잇고 總督府豫算에서 年十五萬圓의 補助가 잇지만 昨年度부터는 거이 中止狀態에 잇는 形便이니 어의 復活及 促進은 若干緊急한바가 아니다.

어外에 施療病院으로 各道의 道立醫院이 잇고 大學病院에 施療部가 잇스나 이것들로서 現在의 無數한 貧民들의 醫療에 不足한것은 말할것도 업다.

그리고 中國商工業者와 小農을 保護하기위한 補助費가 必要한것은 當面의 急務다.

伊、滿洲國正式承認!

日獨伊親善緊密化次 列强에率先英斷決行
二十九日午後八時에

【東京電話同盟】伊太利政府는 我帝國政府와 不可分關係에잇는 滿洲國政府를 列國에 率先하야 正式으로 承認하기로 決定하고 二十九日 羅馬時間의正午(日本時間午後八時)를 期하야 滿洲國政府에對하야 伊國은 極東의 新興國家인 貴國을 正式으로 承認하고 日、滿、伊三國의 親善友交關係를 一層緊密케하고저한다 는 主旨로써 正式으로 宣言을 通達하엿다 그리고 我國의 프랑코政權承認은 十二月一日을 期하야 行하기로 決定하엿스므로 防共協定을 根幹으로하는 日、獨、伊、滿諸國의 關係는 一層强化되여 世界平和에 重大한 寄與를 할것이라고 期待된다

張景惠滿洲國總理　廣田外相　무쏠리니伊首相

外務省發表

【東京電話同盟】伊國은 二十九日午後八時正式으로 滿洲國을 承認한다는旨를 同國에 通告하엿는데 外務省은 右에 對하야 午後十二時左와如히 發表하엿다

▲伊國政府의 滿洲國承認에 關한 外務省發表

伊國政府는 今般滿洲國을 正式으로 承認하기로 決定하고 十一月二十九日右의旨를滿洲國政府에 通告하엿다

伊國政府의 滿洲國承認은 滿伊兩國間에 正式外交關係가 開始될것인데 盟邦滿洲國이 建國以來堅實한 發展을 遂하야 最著帝國政府와 治外法權撤廢에 關한條約을 締結하고 今般 또 伊國에依하야 正式으로 承認되게된것은 帝國政府로서 眞實로 慶祝에 不堪한다

政治的意義重大 外務當局談發表

【東京電話同盟】外務省에서는 伊國의 滿洲國承認에 對하야 廿九日 午後十二時 如左히 當局談을 發表하엿다

伊國政府는 昨年十二月 滿洲國政府에 對하야 正式手續을 거처 在奉天伊國總領事館을 再開한것은 同國承認의 第一步로보이는바 今回 正式承認의 通告가잇슨것은 欣快한일이다 滿伊兩國間의 正式外交關係開始는 滿伊兩國間 經濟關係促進의 見地에서 要望될뿐아니라 그政治的意義는 더욱크다 防共의 大目的을 爲하야 굿게 握手한 日伊兩國의 關係와 日滿不可分의 關係와를 함께 考慮할때에 伊國의 今回滿洲國을 承認하게된것은 時勢의 趨勢라 할수 잇스나 右伊國의 措置는 現實的事態를無視하는 傾向이잇는 國際聯盟에 對하야 一大警鐘을 與한것으로 볼수잇다 그리고 帝國政府는 어미昨年十二月三日 在에치오피아公使館을廢하고 領事館을 設置하엿는데 그때부터 伊國의『에치오피아倂合』은 帝國에서 承認한것이다

伊太利政府 中外에聲明

【羅馬廿九日發同盟至急報】伊太利政府는 今回 滿洲國을 正式으로 承認하기로 決定하고 廿九日그旨를中外에聲明하엿다

正式承認까지의經緯

【東京電話同盟】伊國은 羅馬日獨防共協定에 參加하야 國際的赤化破壞工作防衛에 我帝國과 共同戰線을 펴게되엿고 또 二十九日我國과 不可分의 親善關係에잇는 滿洲國을 正式으로 承認하야 日、伊、滿三國의 友交關係에 一層緊密의度를 加하는同時에 防共陣營은 新興諸國의 參加로 完成되어 世界平和에 重大한 貢獻을 할것이 期待된다

伊國은 今次支那事變에 際하야 徹底的으로 國際的孤立의立場에잇는 我國을 絶對支持하야 [illegible]

九個國條約會議에서 모든列國을 하야 日本의立場을 中外에 闡明한것은 周知의 事實이다 [illegible]

去昭和七年滿洲國獨立이 實現되여 帝國政府는 列國에 率先 [illegible] 하야 同年九月十五日正式으로滿洲國을 承認하엿는데 이에對하야 同九年三月三日中米사르바돌이 滿洲國을 承認하게되엿다 [illegible]

成立되자 어와 前後하야 同月一日 伊國은 奉天에 伊國總領事館을 開設한다는旨를 申請하야 滿洲國의 承認을 어덧스므로 實質的으로는 어미 當時滿洲國은 承認된것인데 今回伊國政府가 正式으로 滿洲國承認의 宣言을 發表함으로서 彼에 名實共히 伊滿兩國의 國際友交關係는 對等으로 實現된 셈인데 羅馬-新京防共의 國際關係의完成에 依하야 滿洲國은 歐洲의 一大强國에 依하야 東洋에 嚴然히 存在한것으로 確認된것이다

南總督談

伊太利國이 極東의新興滿洲國을 正式으로承認하고 日伊滿三國의 親善友好關係를 一層緊密케하기爲하야 他列國에 率先하야 正式으로 承認하기로 決定하엿다한다

▲第一로 余는 伊太利政府의 賢明한 政策에對하야 深厚한 敬意를表한다

本承認은 滿洲國의 實質과東洋의 現況과를 正當히 觀測한 結果이라고 생각한다 그리고 眞意는 物質的權利關係가 아니요 그聲明에 엿는거와가티 精神的發動에 基한것으로 實로 國際的崇高한 權威가 存在한것을알수잇다 元來 伊太利는 他列國에 比하야 滿洲國에서는何等 特殊한 經濟關係를 가지지안코 赤化政策의 本源인 蘇聯邦에 接壤한 關係上 伊太利가 滿洲國의 赤化防止에 關하야多大한 關心을가진 當然한 表現이다 그리고 日伊는 이미 防共協定國인바 日本과 不可分關係에잇는 滿洲國을 承認함은 日滿伊三國의 親善友好를 緊密케하는 所以이오 또 滿洲國의實質을 確認한 結果에 不外하다

▲第二로 余는 滿洲國을 爲하야 深厚한 祝意를 表한다 余가 駐滿全權大使在任中에 루바루 滿洲國으로부터 滿洲國承認의 通知가잇섯는데 그때 滿洲國外交部大臣을 爲始하야 滿洲國大官及 要人이 衷心으로 滿悅의 意를 表한것은 그心境으로보아 그럴것이라고 察한바이다 그런데 今回 世界五大國의 一이오 또 그우에 新進氣銳인 大國伊太利와 國際的友人으로된것이므로 滿洲國總人心에 與한 影響은 마치 秋天과가티 明朗한 氣分일것이라고 推察된다 今日以後 我東京의 國際場裡에서 伊滿兩大使의 新友親愛가交하게될 情景을 想像만하여도 余는 欣喜에 不堪하다

▲第三으로 東洋平和를 爲하야 支那民衆의 覺醒에 一大敎訓을 示한것으로 祝福한다

余의 所論은『東洋은 먼저 東洋人의손으로 平和를 企圖할것』이다 이使命을 생각할때 東洋의 日滿支三大國의 協力이 必要하다 왜그러냐하면 東洋民衆의 幸福과 安寧을 企圖하는길은 이外에업스므로써이다 이를 爲함에는 防共政策의 强化가 絶對로 必要하다 支那는 速히 容共政策을 抛棄하고 抗日侮日의 禍根을 絶滅하야 過去의 迷夢을 排除하고서 새로운世界의 情勢에 順應하는것이다 滿洲國이 國家組織을 整備케하고 治安回復, 人民이 그生業에安堵하고 產業이 日新月盛하고잇는것은 現實的事實이 아니뇨 [illegible]

▲結論으로 余는 恒常滿洲國承認問題에 對하야『何必承認을 求할것이 잇는가』라고하엿다 外友人에게 率直히 말하엿다 卽內容이 充實되기前에그外見을 具備코저하는 것은 害가잇슬지언정 利가업다는 것을 認定하엿기때문이다 余의 觀念으로서는 滿洲國自身은 第一먼저 自國의 獨立國家인 實質인 卽治安의確保 交通의 整備 產業經濟의 發達 資源의 開發等을 하야 事實上에 示할것으로 眞實로 王道樂土인 實質을 [illegible] 名과 體面을 誇張할것이아니오 堅實하게 着着步武를 堅固케할것이라는 意味에서 滿洲及不可分關係에잇서 그建國을 支持하는日本은 默默히 實質向上에 努力하면 各國은 어느當然히 認定할것이라고 미드므로써이다 바야흐로 建國以來 沈默의大 [illegible]

考城空襲

【天津廿九日發同盟】喜多部隊飛機○○機는 廿九日 午前十一時 隴海線東北方考城의 上空에 飛來하야 同地에 殘存하고잇든 敵軍用自動車數十輛을 爆擊하고 [illegible]

英佛會談에서 討議될諸問題
英政府側態度表明

【倫敦廿八日發同盟】[illegible]

海關接受問題로 英米兩國이意向傳達
兩國大使外相訪問코

【東京電話同盟】帝國政府는 上海의 海關接收問題에關하야 現地에서 岡本總領事로하야금 折衝을 進行하고잇는바 英米兩國政府는 上海를 中心으로 支那海關制度와 그機能收支 損害等의 分野에 對하야 自國의 影響하는바 잇슬것을 憂慮하고 日本에對하야 正式으로 通告를 發하기로 決定하엿는데 駐日英國大使크레기氏와 駐日米大使그루氏는 二十八日午後二時頃前後하야 極秘裡에 外相官邸에 廣田外相을 訪問하고 本國政府로부터의 訓令에 基한다고 前提하고 支那에잇서서의 海關制度에對하야는 重大한 關心을가진다는 英米兩國政府의 意向을傳達하엿다 어에對하야 廣田外相은 目下岡本總領事許에서現地細目에對하야는 明答할수업다는意味를述하고 兩國政府의 通告書를 受諾하고 會見을마첫는데 海關制度에對한 關係當局의 意向은

一、事變에對하야는 國際法에依한 交戰時占據의 觀念으로 處理할것으로 따러서 今次의 海關接收問題는 卽時列國의利害를 無視하고 어를永久的으로 獲得하려는 意思업다

一、近年支那에잇서서의 海關制度는 實質的으로 그性質에 重大한 變化를 發生하야 過去와 가티 獨立性은 全然업서지고 支那政府의 一機關에 不過하다

一、海關收入을 擔保로하는 列國의 權益은 如何한 境遇에잇서서도 어에 損失을 與할意思는업다는 見解를가지고 萬一 日本이 海關을 正式으로 接收하더라도 列國에對한 影響에對하야는 充分考慮할 模樣이다

夕刊後市況 廿九日

◆橫濱 生絲 後引◆ 當限 一 先限 六六〇〇

◆福井 人絹 後引◆ 當限 一 先限 大六〇〇

南京死命制御栗關門
江陰砲臺陷落
江陰縣城도完全占領

【上海二十九日發同盟】二十九日午後五時 我軍은 江陰砲臺를 占領하엿다

【上海二十九日發同盟】江陰縣城을 占領한 田代、兩角、添田、倉橋의 諸部隊는 때를 옴기지안코 一部로써 城內를 掃蕩하는同時에 一部는 敵이 遺棄한陣地를 逆用하야 江陰砲臺攻擊의 火蓋를 開하야 드듸여 어를 占領하엿다 江陰砲臺는 縣城으로부터 半粁地를 揚子江岸에 잇서 備砲約八十門、南京의 死命을 制하는 長江第一의 關門으로서 敵은 事變以來 防備를 强化하고 砲臺의 上流에는 水上으로부터 進擊을 阻止하기爲하야 多數한 船舶戎克을 沈沒시켜 鞏固한 封鎖設備를 施設하엿섯는데 皇軍의 進擊에 힘업시도 陷落되고 마럿다

【上海二十九日發同盟至急報】今日午後五時半 陸軍機의 偵察에 依하면 江陰砲臺에 日章旗가 날리고잇는것을 確認하엿다

【上海二十九日發同盟至急報】二十九日 午後三時三十分 我軍은 江陰縣城을 完全히 占領하엿다

일로부러는 아모래도 中學만은 맛치여야 한다!

有名한 國民中學講義錄에依賴하라!

小學程度만으로 社會에 쫏겨나 무나헛된일이다. 모름지어 進步는 少年은 實로 不幸하다!! 中學卒業의學力만이, 諸君의 成功에 不可缺의基礎이다. 中學卒業의實力만잇스면世上에서 하사람으로서의認定을밧고 實社會에나 官廳에나 當當히出世할수잇다. 그러나 現下의 金錢과五年間의 日字는 浪費한現代에는 너무 [illegible] 에「朝鮮日報에서보앗다」고 申込하라 本보내라 見本無代進呈함

番地 國民中等敎育會

辭典卅册 合本 タバの一圓拾錢 分册은各四十錢

法律百科大辭典 常用漢和大辭典 いろは引大辭典 現代新語大辭典 手紙百科大辭典 字くづし大辭典 英語獨習大辭典 文章百科大辭典 五分間演說辭典 社交常識辭典

特別景品 代進呈 模範日記

發賣元 大阪東淀川局區內西町 振替大阪五一六二一番 合資會社 國民書院日報係

緊急處分 大投賣斷行

美晶クリーム

非常時의 大奉仕品!

미정크림

高貴한 原料를 犧牲하야 時勢를 無視하고 파는것은 國民生活의 安定을 爲한微誠

얼굴의 잡티와 주름살이 업서지고 한번 발르면 화색이 변치안는 갑싸고 품질조흔 미정크림을 추천합니다

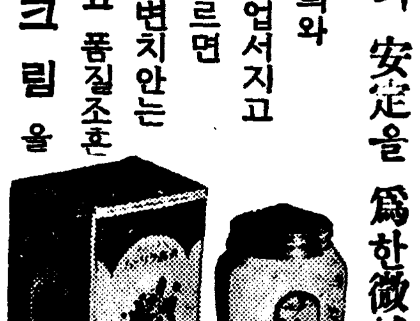

(全國化粧品店에잇슴)

大阪市東區南久寶寺町一丁目

美晶クリーム 本舖 大川盛進堂

絕對責任付不向返金品替自由◎直接需要者へ◎大爆發的大廉賣

革靴 大特賣中

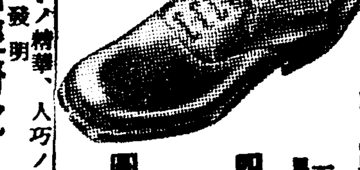
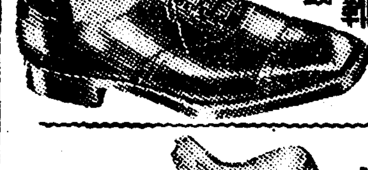

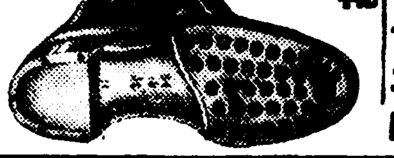

高級總革長靴 一足 十二圓

青年訓練 總革靴

耐久本意 鬼三枚底 總革學生靴 一足 四圓二十錢

鬼三枚 短靴 一足 四圓十錢

鬼三枚編上靴 一足 四圓五十錢

流行尖端 總革フレンチ型

編上靴 四圓六十錢

高級紳士 禮服用 總革靴

中學生專用 指定革靴 五圓九十錢

女學用總革靴 大人一足 三圓十錢 小人一足 二圓七十錢

晴雨經濟靴 金二圓廿錢

晴雨經濟 女學生靴 一足 一圓五十錢

靴ノ御注文ハ必ズ足袋文數又ハ足型明記願ヒマスフレンチ型ハ足袋ヨリ七分以上

一文、ルブ型ハ半文以上七分大ガ適當デス。送料內地二十二錢、代金引替三十八

錢、滿鮮他前金六十三錢、代金引替六十七錢

名古屋市千種區吹上本町(古井坂停留所前)

合資會社 金城商會 販賣部

電話東五二一四 (振替名古屋一七六)

宣川信聖、保聖도 經營引退를決議

一九三九年三月末日까지

미순會實行委員會에서

【宣川支局電話】지난이십칠일부터 시작된 미순회실행위원회는 이십구일 오전열시부터 역시 선천읍내 남연리(南延里)북사집에서 열리엇는데 이실행위원으로 출석하엿던 경성의 쿤스—안동(安東)의 크로더—스의원도참석하게되여 예정안건의 토의에 들어갓는데 벽두에 강계(江界)의 영실(英實)교와 평양(平壤)의 숭실(崇實)산교문제에대한 경과보고가 잇섯고 그다음 선천의 신성(信聖)보성(保聖)량교의 문제가 나와서 이두학교도 목요로보게되엿다 역시 일천구백삼십구년 삼월말일까지 선교회로서는 인퇴하기로 결정하엿다

이날나제는 이로써 회의가끗나고 이보빈으로부터는 다시숭(世專)문제로들어갈것이다 이제 경성의 연전(延專)세전(世專)문제로들어갈것이다 것 선천의 두학교문제는세간에 아직 문제도 나타나지 안엇지 이갓치 이회의에의하야 경영문제가 표면화하게 되엿슴으로 그지방사회는 물론이려니와 큰충동을 일으키고잇다

永信學校問題로 校長敎會對立

【安東】안동군(安東郡)의 영신학교(永信學校)는 그동안남조선기독교회에서 경영하는중인데 교사회에서 경영하는터에 조선의 신사참배문제로 선교회로서 학교를 폐지하기로결정하엿다 지나간이십오일에 당회(堂會)를열고 의론이분분하다가 결국은 선교회와교회측에서는 학교에대하야 손을떼고 합부령하지하게하자 학교장은 학교를 신사참배를 하고도 경영을하겟다고 주장하고 자기집에서 예배보고 학교를계속하려 한다 사회에서는 인계할수가업다고 반대함으로 결국은보지못하고잇다한다

巨金劫取逃走

【西湖津】지난이십오일 오후여덟시반경 서호진각ㄷ리 북성량면옥주인 이창두(李昌斗)의집 심부름하는 여자가 주인의눈을 속혀(?) 돈을 가지고 주인이업는동안에 금고에든 돈약사백여원을 훔처가지고 도망하엿다고 어데로인지 소재까지 다라나고 어데로 도망하엿다하여 방금행방을 수사중이라한다

前田大尉講演會

경성군사후원련맹에서는 북지전선에서 조선청년의 전위원소좌(前田大尉)를 도아서 한곳으로 맛나고 이번에 북지사변에교전한 보고 영선되여가는 북지전선에서 독특한 일본군을 정하야 오는 일일오후일시에 부민관에서 『전쟁의 교훈』(?)이란 연제로 강연회를 열기로되엿다 입장은 무료이며 사변하(?)의경회로 상영할터이라한다

在學生의負責을、設立者에게通告

崇專職員會에서決議

【平壤支局電話】평양숭실전문학교 교직원들은 이십구일 오후일곱시반에 그학교에서 교직원회를열고 그학교설립자 밀의두(密義斗)씨에게 다음과가튼 결의(決議)를하야 서면으로 보내엿다한다

그전문은 이러하다

◆貴職의 高見하심을 仰賴하나이다 陳者 閣下가 近者에 廢校願을 當局에 提出하엿다하옵기에 本敎職員會로서는 左記와如히 決議하고 이에通告하나이다

敬具

昭和十二年十一月二十九日

崇實專門學校 敎職員會

密義斗 殿

◆決議 一、萬一廢校되는境遇에는 在學生處理에對한 責任을저야할것 以上

慶南의農牛斃死

十朔間四千三百餘頭

【釜山】경남도내에는 현재농우(農牛)가 십육만이천이백사십오두에달하는데 이농우사육에관한 일반농민들의 상식보급과 또기술원(技術員)보충이로 폐사(斃死)하는 농우가 해마다증가되여 금년일월부터 시월말까지에 무려사천삼백여두에 달한다고 한다 그래서 작년동기에비교하면 약오배여두의증가로 월별(月別)폐사두수는 다음과갓다

◆一月 一八四頭◆二月 三三五頭◆三月 四一六頭◆四月 四五七頭◆五月 四四五頭◆六月 四一六頭◆七月 五五五頭◆八月 六八七頭◆九月 三七三頭◆十月 三七〇頭◆計四三三四頭

正租檢查弊端

道에大擧陳情

安州米穀生產組合서

【安州支局電話】평안남도 안주(安州)일대의 농민들로서 조직된 정조공동판매(正租共同販賣)조합(組合)에서는 정조검사시에 편하야 정조검사소(正租檢查所)의 검사를 좀더 엄밀하지말고(?) 당국에 진정하기위하야 활동을개시하엿다

換地確定後移設

整理區域內低當權은

假換地期間中은設定不變

都市計畫土地

區劃整理와低當權問題

(區劃整理地區)의 경성부도 칠십만평부근 시 계획계(都市計畫係)에서는 도화정(桃花町)구획정리지구의 일백삼십만평안에 거주하는 주민의 가옥과 약이천채(棟)에 대하야 수일전에 가환지(假換地)의 통지를하엿는데 그가운데서 약천채(棟)는옮겨야되기로 되엿고(명년안으로) 민의 가옥약이천채에 대해서도 주로되엿는데 역시 그가운데서약 천채는 옮겨야될 형편이다 그런데 이와가티 구획정리의 진행으로 말미암아 가옥 또는토지의 저당권(抵當權)관계에 대하야 지주또는 저당권자로부터 여러가지 의혹을 가지게되는데 이나 도시계획게의말을 드르면 가환지기간동안은저당권의 등기부(登記簿)에는등전대로 변함이 업고 구획정리공사가 완료되여 본환지(本換地)가 확정되는때에 는 저당권은다시 환지된그건물 또는 그토지로 박구어지게될터인데 그때에는 비록평수에 잇서서는 증감(增減)이 잇게될지라도 저당금액에는 변동이업을 터이라하며 그변경등기수속(變更登記手續)은 경성부에서 한목으로 전부 처리하여주게될터이므로 지주나 저당권자는 조금도 번거러운 수고가 업게될터이라한다

岡崎市朝鮮人保護策

【大阪】애지현강기시(愛知縣岡崎市)내에는 재주조선인이 삼천

冬節로工事中止

歸鄉勞働者續出

長津水電의六百名等을爲始

咸南道內各工事場서

【咸興】함남도내각공사장에서는 일제공사를 중지하게되엿스므로 금년봄에총 독부알선으로 이민하야온 외지노동자들은 다시 귀향의길에올르게되엿다 도내에서 제일큰공사인 장진강수전(長津江水電)에서 과 단풍선철도(端豐線鐵道)에서 귀향할 로동자는 일천팔백명의 다수에 달하는데 그중벌서장진강수전의 로동자 륙백여명은이십팔일부터 귀향을시작하얏다 함남도 당국에서는 이들에게모다 려비의일부를 교부하야 주는동시 명년봄에 다시 도라와 가지로 권유하고잇스며 만반의 편의를보아주고 잇다

記錄的大豊豫想

東洋一全南海苔

【光州】질로나 량으로동양제일을자랑하야오든 동경만(東京灣)자가잇다 금보에의하야 국저서 산의 해태를압도하고 전남산해이야 치료를하고 취조한결과 이태가 조선총산출액의 구십이퍼센 ー남자는 주소불명의 심영수(沈永洙)라 상세는 취조중

漁船激突沈沒코

逃走한怪運搬船

【釜山】지난이십칠일오전칠시경 경남부산부남방어진(蔚山郡方魚津)부근해상에서 부산부행정(幸町)이정목에잇는 삼미평위(森尾平衛)소유 어선(一五噸)이 일홈모르는 약백여돈되여보이는 대형운반선에 충돌되여 파손침몰하엿는데 운반선은 그만어데론인지 도주하엿다한다 그래서 승조원다섯명은 물에빠저서 사선을헤매게되엿는데 다행이 그부근을통과하든 어선에구조되엿스나 중상자에 전치약 두주일을 요할부상을 당하야 방어진병원에 입원치료중이라하며 손해는 약일천여원이라한다 이에경남도경찰부에서는 연안각경찰서에 수배하야방금 괴운반선을 수사중이라한다

支那로부터徹歸한者

外務省서自殺(未遂)

手當支給을憤慨한남어지에

【東京電話同盟】이십구일오전열한시에 외무성정보부(外務省情報部)에 지나(支那)로부터 철귀한 나머지고 입본내지로 철귀하엿는데수당이 적을것은 분개한 나머지하상정보부장(河相情報部長)을방문하고 항의를 제출하엿스나부장이 파원에게 면담을시키고 잇는도중 자살을 피한것으로 기다 영수일(永秀一)(?)이라한다

模範家主의善行

열한달집貫을減하고葬費까지치송

요사히 경성시내는 주택난(住宅難)으로 집없는자의 쾌세가 불로한 실하야가는때 이런인정잇는집 주의 선행이 동리의 화제가되여잇다 부내관수정(觀水町)十(?)번지에 사는 정연모(鄭然模)(?)씨는 창남부근(?)에 본래 기보하야건이와 금년정월에 작년(?)대동장의 기록을 돌파하리라는데 이십육일에 진도산(珍島產)해태의 출하는 량이 예년보다 약이주일가량을 일즉시작되리라한다

醉中言爭하다가

友人을刺殺

晉州法院서七年言渡

【晉州】합천군대양면정안리(陝川郡大陽面正安里)거주 김재수(金在洙)와 언쟁이되어 동일오후여덟시반경에 동리류재업(柳在業)의집에 잇든 천기(?)김재구를 기리칼(四寸)이나되는 식도로 일시가슴을 찔러죽사케 한것으로진주(晉州)에서 공판에 부처 징역칠년을 언도하엿다

伊太利宣敎師兩名을

共產軍이拉去

身代金과食料品을敎會側에要求

皇軍도活動을開始

【太原二十九日發同盟】태원부근 태원(太原)남쪽약이십오리의 지점에 잇는 교성현(交城縣)부근 『카토리크』교회 이태리 선교사『베니나·본디코』씨『로』씨는 지난이십일에 공산군에게 랍거되엿다 공산군은 이선교사두명의 신대금과 식료품을 교회측에 요구하여왓는데 당지 일본영사관에 보호를 요구하여 일본군은 곳이를구하려 활동을개시하엿다

國境에酷寒來!

惠山鎭은零下廿度

【惠山】이번한조선의 국경지방에도엄한한(寒)이 찾어와 한파는 단번에 영하이십도로 떨어지는 혜산진(惠山鎭)지방은 백무선(白茂線)지방의 매우혹독한 추위로 경도 해상지방은 평년보다 일층 랭하다 그리고 압록강도 해상지방을 연상하고 벌서 얼음이 동결되엿다 가 농촌에서 어룸(?)을 채취하는 일도 잇다

無鑑札自轉車徹底的取締

無燈自轉車도同時에

년말이 가가워옴을따라 상가(商街)를 비롯하야 일반의 래왕이 빈번하야지는동시에 자전거의 교통이 혼란하야지는판면에 강철업는 자전거가 횡행하야 종로서관내에서만 매일수건에 달하야 이경향은 날이갈사록 부러가고잇스므로 동서에서는 이런 탈세행위(脫稅行爲)는 도저히 용서할수 업스므로 그취체를 엄중히하야 단연코발견하는대로 엄벌에처할 방침이라고하며 이와동시에 밤거리를 통행하는 등불업는 자전거도 철저히 교통상 위험이 만흠으로 일층그단속을 엄중히하기로되엿다

龍山部隊第二回合同告別式擧行

北支良鄕戰鬪以來의戰歿者

七十九聯隊營庭서

룡산부대(龍山部隊)제이회 합동고별식은 삼십일(三十日)오전열시부터 보병제칠십구련대 영정에서 집행하게되엿다 제령(祭靈)은 량향(良鄕)사리(舍里)부근의 전투이래 보정(保定)석가장(石家莊)공략의대추격전 및산서성 태원(山西省太原)점령에 이르기까지의 전사자로 륙군보병소좌 전중요(田中要)씨이하 ○○○위(位)라고한다 고별식이 끗나는대로 유족에게수호(守護)되여그날 오후여덜시이십분 룡산역(龍山驛)발렬차에의하야 내지로 항할 예정이다 그리고 고별식 착렬자의입장은 오후령시삼십분부터라고 하며 단체는한시삼십분까지 정렬을마치기로 하엿다한다

貨車不足關係로

驛頭에滯貨山積

【咸安】함안군북(咸安郡郡北)일대는 곡물생산지로서 매년신곡출회기를당하면 십만가마니이상의 출회가잇는바 금년도 근년평년작에달함으로 매일군북역두에 출회하는 정조가 상당히 다량에달하나 철도국화차부족으로 국도의수송난이잇서서 지금은 문사자그대로 화물산적의현상이다 생산자와상인가들은 비상한곤난을격고잇는 상태이라고한다

곤난을밧고잇스며 더욱이 시세변동이만허 불안이크다하야 하로라도속히 선처를강구하야 회차로인해서 일반에게 곤난된점이업도록 해주기를 일반은요망한다고한다

葉樹에도輸送難

業者들大不安

【襄陽】전북오수지방은 곡창으로 호남에서도굴지하는데 더욱이 벼농회기인이속에는 남원(南原)임실(任實)순창(淳昌)장수(長水)의중심지가되야 사개소벼가만히나오게됨으로 벼도는 현미로 각정미소에서 군산(群山)이나, 려수(麗水)로 운반하야 방매케되는데 이벼와현미를 시르려고 철도당국에 화차를청구하면 예상외로 화차가부족하야 일반상인이나 생산자측에서는 대단히 고심중이라하는바 일반상인자측에서는 대단한 곤난을 격고잇다한다

平元東部線十六日에開通

평원동부선(平元東部線)고원(高原)성내(城內)사이의 상업일키로의 새철도선로는 오는십륙일부터 개통하기로되엿는데 정거장은 부래산(浮來山)미둔(彌屯)(?) 추전(楸田)인흥(仁興)성내(城內)등 다섯곳이다 이가운데서 부래산 추전두곳은 역원배치(驛員配置)의 간이정거장인데 려객수하물(手荷物)소하물(小荷物)(귀중품을제함) 부속소하물(附屬小荷物)및일반화물(貨物)의취급을 하기로되엿다한다

頹落한京龍館

警察當局近近注意喚起

룡산방면의 유일한오락기관인 경룡관(京龍館)은 건물의頹落와 번소기라에 위생설비등이 불완비되여 비위생적이라고 경기도경찰부와 룡산서에서 로자건물의개축과 위생설비에대하야 주의가잇섯스나 그대로 오늘까지도 고도 안돌보고 지나왓스나 부근일반주민의 불편과 위험에대한 불안을 느끼게된다하여 여론이분분하든바 도당국과 룡산서에서는 근근단전돌기하야 그를의 무책임에 갓가운 행위에대하야 아주이를 할모양이라한다

運動競技

豪華스러운今年度

氷上競技諸行事

白狗俱樂部서發表

빙상씨ーᄌᆞᆫ을압두고 백구빙상구락부에서는 廿九日午後七時부터 朝鮮體育會事務所에서 準備委員會를열고 今冬시ーᄌᆞᆫ의『스케ー트』決定하엿는데 白狗氷上俱樂部의 諸行事를 紹介하면 다음과가튼데 明春一月에 前後하야 實로十餘種의大會를 開催하기로되엿다

◆第八回京平對抗戰(一月八日大同江링크에서,擧行日未定)
◆第六回全朝鮮中等學校對抗氷上選手權大會(一月十五日,漢江또는 滿原里링크)
◆第三回全朝鮮都市對抗氷上大會(一月十六日,漢江또는滿原里링크)
◆朝鮮體育會主催第十八回全朝鮮綜合競技氷上大會(一月二十二日,漢江또는滿原里링크)
◇其他諸行事
◆朝鮮神宮奉贊氷上大會兼全日本選手權朝鮮豫選大會(一月四五日,滿原里링크)
◆全日本氷上選手權大會(一月十四、五、六日,北海道札幌)同大會에서 總成績順位로 三十名을選拔하야 明治神宮大會까지 合宿練習을行함
◆第一回全朝鮮氷上選手權大會(一月廿三日,滿原里링크)同大會에서 選拔하야 朝滿對抗에派遣함
◆明治神宮氷上大會(一月廿八日,廿九日,卅日 日光 新尾링크)
◆全朝鮮女子蹴球(一月卅日,滿原里링크)
◆朝鮮對滿洲對抗氷上戰(二月六日安東驛링크)

東京大會反對

依然歐洲서不消滅

(東京大會取消論의 擡頭를 防止)하기爲하야 過般組織委員會永井總長과 鄕競技部長이 海外로向하야 發表한『스테ー트멘트』는 어느程度까지 效果를어더 IOC『라투르』會長도 德川公에게組織委員會適宜의 處置에 敬意를 表하는同時에 IOC가 東京大會를 絶對支持하는旨를 말하야왓스나 依然歐洲의 小國間에는 東京大會에의 疑義를 그루하야 特히 支那事變에 對한『데마』放送에 이끌려 東京大會『보이콧트』論을 提唱하는者가 적지안타 最近에는 지난四日『유ー고스라비아』의 올림픽委員會가 東京大會를 否認하고 IOC『카이로』總會에 提案하기로 決定한 以外에도 IOC本部가잇는 瑞西에서도 有力한 스포ー츠新聞『시엘트』紙上에 東京大會에의 參加를 中止하고 日本에게 道德的制裁를 加하라는 論議이 揭載된 狀態이다 이와가티 東京大會否認論은 英佛等의 一部關係者間에서도 相當히 共鳴者가만흔 模樣이므로『카이로』會議에서의 日本立場에는 依然豫測되는바 이에 對하야 日本組織委員會에서도 萬全의 對策을 講究中이다

對早大蹴球

慶應大勝

五對一의大差로

關東大學蹴球리ーᄀ第一部…慶應對早大戰은 二十八日午後二時부터 神宮競技場에서 慶應對稻田大의 試合이 開始된바 兩軍모두 實戰으로 慶應의 攻防整備越하야 前半三對一로『리ー드』後半에다시 二點을 追加하야 結局五對一의 大差로 慶應은 쾌勝하니 이로써 慶應은 五年만에 리ーᄀ의 覇權을 獲得하엿다

慶應 5 (3-1 2-0) 1 早大

海外通信

一萬米快記錄

伊太利의 長距離選手『베푸아크』君은 最近『포로ー렌스』에서 一萬米에 三十分五十九秒八의 伊太利新記錄을 作成하야 今年에드러 世界에서 六人째의 三十分臺의記錄을樹立하엿다

지스달選手가四種目에入賞

一九三二年米國羅府『지스달』選手는 南阿聯邦에서 四百米障碍의優勝이었던 大會에서 從來의 牛南大學對抗陸上競技會의 歷史를 가진 四種目에도 明年三月부터 投槍丸, 走高跳, 走幅跳, 棒高跳等의 四種目以外에 새로히 投圓盤을 追加하게되여 잇서서 以後『필ー드』强化에 積極的인一面相을 보이고잇다

英國필ー드强化ニ陸上

競技에 잇서서『트랙』에는 强하나『필ー드』에 弱하야 올림픽과 國際對抗에 好成績을 거두지못한 英國에서는 二、三年前부터 코ー치 엇시『필ー드』競技의 指導者講習會를 開催하야 其強化에 注力하고 잇는데 三十十米六二、投槍에 五十六米三〇의 記錄을 作成하야 優勝하엿스며 棒高跳에는 三等에 入賞하야 萬能選手의 活躍을 보이고잇다고 發表하엿다

記載되지아니엿슴으로 記錄의 불

輕便洋服收納器 一個代金一圓九十錢(三個小包送料一圓五十錢) 長三尺六寸 一個宛ダンボール入函入折疊式 (折疊寸法) 長一尺三寸 巾一尺 深三寸 八寸強

桂掛洋服收納器 (服掛一個付) 一個代金一圓八十錢 小包送料 一個六十七錢 二個九十三錢 三個一圓三錢 特約店大募集 規定書送呈 名古屋市中區若松町 伊藤利商店 振替名古屋一〇三九六

80錢 送料共 デ ノールマン實用萬年筆 萬年筆が贅澤品と云はれたのは過去の事で大衆的實用品たらしめたのが此の萬年筆です 各地連鎖店文具店ニ在リ 本舖 三京商會 名古屋・石町

此冬は是非本機の御使用を 1938型 新鋭丸八ガソリンストーブ 特徵 京城 三中井百貨店 群山府金州通リ一六 柳原金物店 黃海道信川邑本通 共成商會支店 釜山府大倉町 山村金物店 清津府大和町四 大和商會 名古屋市中區南武平町 丸八製作所

鮮滿向寒國用必需品 營業用家庭用ニ必ズ本機ヲ 劍光メリヤス 名古屋市熱田區澤上町三〇 劍光商會

川本式ポンプ 輕くる丈夫な 登錄商標 川本式ポンプニ模品造アリ上記商標ニ乞御注意 元賣發造製 川本製作所 特約店 株式會社 岡谷商店

寫眞機店に告ぐ 斷然よく寫る東京カメラ 派遣員を目下全道內に派遣中 貴店頭の宣傳販賣の御相談に應ず詳細は照會 カタログ進呈 東京カメラ製作所

アモンパパヤ 아 몬 파 파 야 藥用구레무…專賣特許…파파인酵素應用 여드름 죽은깨 기미업샘 日貨排斥의根源地서도 「乾燥枯渴한 살결이 變해서 賦潤嫩柔 細澤艶發하야 絢彩風趣熊熊矣」라고 洗顔이 질겁게되는… 藥用 粉末 パパヤ洗粉 東京市 株式會社 都商會

淋病藥 無效返金證書付發賣! 消淋丸 十日分一圓五十錢 製造發賣元 漢方醫藥研究所

各種旗織 澤木旗店 名古屋市中區鐵砲町

特許石油下向ランプ 特許ガソリンランプ 特約店募集

非常時團服大特賣 青年團服特賣 戰鬪帽 青年團帽子 ゲートル 防護團服ヲ着用下サイ! 特製仕立入 防護團服 名古屋市 近藤鐵商店

列國關心의焦點
海關及郵政問題
傳統的英勢力에異常

日本이 上海租界內에있는 海關、郵政電信等을 接受하고싶다는 交涉을 開始하얏다는 問題에關하야는 外國側特히 英國이 租界及 海關에對한 過去의 傳統的地位와 文化를 固持하고잇스므로 幾多한 難色이잇는模樣이다 相當한 難關이잇다는 것은 支那今日의 諸外國에 對한 依存政策에依하는바 諸外國이라고까지는 支持하지못하더래도 英國의 蔣介石政權을 絶對로 支持한다는 今日까지의 對支政策에對한 根本的變革이업는限關係는重大한

經過 와 結局과를 經過하지안흐면 아니될것이다 我國은 一八九六年十月十九日의 日支間의 議定書에依하야 上海其他에 我專管租界를 設置한다는 權利를 獲得하얏는데其後列國의 關係에依하야 將來我國이 主張할수잇는 一定한利益에 關해서變動을바랄것을 條件으로 共同租界擴張에 贊成한結果 一八九九年三月廿九日에 北京外交團과 支那政府와의間에協定이 成立되여 擴張을 實現한것으로따러서日本은 上海租界의 重要構成分子이다 [illegible] 라든지郵政管理局은 純然한 國有財産으로 이를

接收 乃至 占領함은 國際的으로 權利가 업다는것은 異論이잇슬理가업다 卽租界及그一帶는 支那作戰根據地이엇고 또 日本이 江南一帶를實力的으로 占領支配한以上 交戰國의一方인 支那의國有不動産의一定한 天然的果實、又는法律的果實을 收穫하고 該不動産의一定한使用을 할수잇스며 또敵의國有動産中 現存狀態에잇서서直接又는 間接으로 軍事上의 用途에 充當할수잇는 國有動産을 이를 押收하고 或은 沒收할수잇고 敵國의所有에屬한 現金 基金及 有價證券 貯藏兵器、輸送材料、在庫品、糧秣 其他모든作戰動作에 供給할수잇는 國有財産도 押收할수잇다는것은 國際法規上 明確한것이다

그러면 支那의 海關、郵政은 今日 如何한性質과立場에잇는가

海關 條約에基한 支那 關稅制度는 一八四二年 南京條約의結果 上海、廣東、廈門、福州、寧波의 五港이外國貿易港으로 開港됨에 始作하야 그後長髮賊亂等內亂으로 一時無稅關狀態에 陷入하엿더니 一八五四年英、米、佛三國領事와 支那當局間에『上海海關組織에關한協定』이 成立되어 海關의 實權은外人손에歸하고마럿다 이制度는一八五八年 天津條約 締結後通商章程에依하야 全支開港場에도 適用되더니 一九二九年 二月一日부터 支那가 關稅

自主權 을回收케되여 今日에이른것이다

海關港에 當하야 諸外國과締結된輸入稅率은 原則으로 從價五分이엿는데 關稅徵收上 公平을期하기爲하야 一八五八年及 一九〇二年 從量稅率을 併用하게되여各種輸入品目別로 詳細한 稅率表를判定하야 所謂條約稅率로 六十數年間實施되여오던니 華盛頓會議의條約 第三條에 基하야 北京關稅會議에서 關稅自主權을 前提로하야 承認된 二分五厘付加稅를一九二七年 一月二十日부터 實施하야 合計七分五厘로하고 一九二九年支那가 關稅自主權을回收하는同時에 爲先日支關稅協定及 北京關稅會議의 條項을 尊重하야 七種差等稅의 原則을 採用하얏는데 그後財政需要에依한關稅收入의 激減으로 外債償還도勿論이오 利子支拂까지 不足을感할 情勢로 되엿스므로케메러博士의 意見에基하야 客一九三〇年二月一日부터 海關金單位制를 採用케되엿다 海關金單位制를 採用한後의 新輸入稅率은 不完全하나마 一九三一年一月一日부터 實施되어 保護關稅政策을 加味한 新行的

自主 輸入稅則이 成立되엿스나 關稅協定에 狂奔한支那는 稅制改正에이어 改正을 加하야 日支關稅協定의 期間이 滿了하는同時에 一九三三年五月二十二日 突然七割乃至十五割 最高卅二割의 大增稅를 發表하야 卽日實施하엿다 또輸出稅는 一八四三年의 通商章程에依하야 從價五分의 原則으로 制定되엿더니 一八五八年에는一部修正된 稅率에 그年額에 該當한 付加稅를 課하야 六十數年間 實施되여오다가 關稅自主權回收後 一九三一年六月一日부터 國內産業保護政策을 加味하야 改正하엿고 다시 一九三四年六月廿一日 大改正을 行하야 輸出奬勵의 意味로 輸出品의主되는것은 漸次從量하엿는데 그後南京政府는 輸出稅全廢의 方針을決定하고 一九三五年六月以後撤廢하리라고 傳하더니 이에 代身할 財源이 업기때문에 實施되지는못하얏다

其他水災付加稅及 收入付加稅、輸出入付加稅、濬浦捐及關賑捐、轉口稅、統稅、特殊工場製品稅等外 賠償에對한 關稅가이잇다 支那의稅收入은 歲入의 決定的重要部分인바 一九三六年度歲入豫算中三三•一%를 占하고 一九三五年度의 關稅收入은 三億一千五百五十一萬七千元이라는 膨大한數字를示하야 支那財政에잇서 가장重要한 財源인데 그中上海一海關은 그首位를 占하엿다

郵政 英人로버트•하트氏가一八六一年에試驗的으로 支那郵政을 一八九六年에 支那政府下에 두엇스나 그實權은 依然外國人의 掌握하는바되여 外國人이 本國과 使用하기爲하야 外國郵便局이 오래前부터 設置되엿다 그러던것이 華盛頓會議의 結果 一九二三年以後 漸次外國郵便局이 廢止되고 南京政府가 樹立된後에는 郵政管理는 南京政權下에 두게되어 그統治力이 强大化하게됨에 따러 航空路의 發達과 相俟하야 非常히 發達되엿다 上海郵政管理局은 그先驅이오 全支中가장 整理된것이다

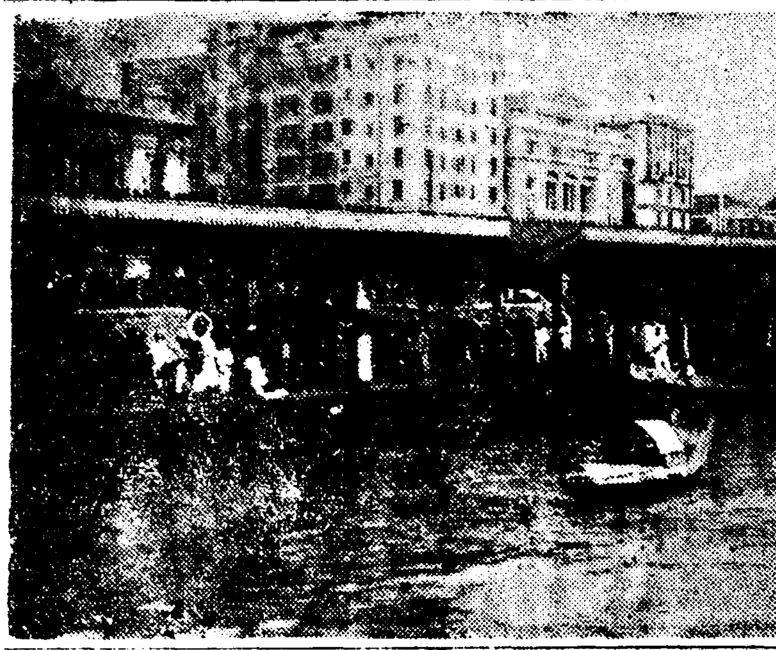

寫眞은 上海稅關棧橋

半島敎育進展에 一層盡力하라
(下) 大野政務統監訓示

即大日本帝國臣民된信念을鞏固하에依하야 皇道精神을 體得시키어 內鮮一體 信愛協力으로써大御心에 奉應할것을 期하고 또業에 從事하야서는 心身을 鍛鍊하고 勤勞努作을 尊重하며 忍苦持久의 牢乎한 志操의 涵養에努力하야써 皇國의 隆昌에貢獻하는 忠良有爲한國民이되기함에 適應이업게하려는 聖旨에서나온것이다 따러서 半島文運의 進展은 이聖詞를 普及徹底시킴에依하야 完全하게될것이라고 確信하는同時에敎育의實際에當하여서도젹어도 이精神을遂行함에잇서서 障碍가되는일이잇스면 敢然히 이를芟除함에邁進하야서는아니된다 國語敎育의徹底、中等學校敎授要目의 改正、學校臣民體操의 實施等도 結局 以上의 方針을 貫徹시키기爲하야하는具體的方策에 不外한것인데 다시 本府에서는

敎育에 關한 現行規定에 全面的檢討를 加하야 一層敎上의主旨를 徹底시킴에새간임으로 諸位는 잘 이主旨를 體하야 文政各般에 亘하야 地方의實情에 適應한 具體的施措에 關하야 一層攻究硏鑽을 거듭하야 各種의積弊를 擺去하고 特히 學校職員으로하여금 熱烈한 『皇道의行者』로서의 精神을 體得시키여 스스로 率先躬行 範을보이여 生徒兒童에對하야 또敎育의 勞作化實際化를 圖하야 敎育投産의 併進과 實業敎育의 徹底를 期하야서 益益 昭和宏猷의 宣揚과 半島敎育의 振興에對하야 一層 熱意를다하기를 切望하야마지안는다

生活改善、民風作興에 關하야는 從來 機會잇는때마다 그促進을圖하야 國民精神總動員의徹底、時間勵行、勤儉貯蓄、消費節約等의 美俗助長、弊風自正에 努力하여왓는바 時局의 重大性에鑑하야 今後一層 實勵를加하야 冗費를업새고 勤勞하야 生産을 增加하며 蓄積에努力하야 國力을 培養하야써 物資의供給과 國際收支均衡의 一助가되게함이必要가 切實함을 認함으로 學校及生徒兒童의家庭과 各種團體等에 對하야 特히 그實行指導에 遺憾이업기를 期하기바란다

以上은 現下時局에 鑑하야 半島의 實情에 비취어 敎育振作上緊切하다고 認하는 事項의大要이다 諸君에關하야서는 따로 指示함이잇으로 잘 그趣旨를 體하야 各般의 施設을 適切케하야서 躍進途上에잇는 半島敎育의 進展에 貢獻하기를 希望한다 (終)

ネオネオギー
全國藥店にあり・約一月量金一圓五十錢!

治病報國

病衰體에 活性藥을

宣傳으로만輕視하는것은病者의損失

藥理上의新發見에注目하라

日本微生物研究所의功績을보라

體內의病菌과 植物호르몬

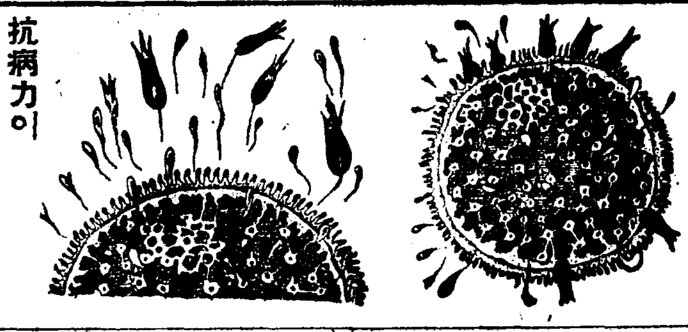

病原菌에蠶食된細胞。

抗病力이增進해서病原菌이離脫함。

이 커트(揷繪)는、무엇인지 모르시는讀者가 만흐리라고 생각합니다마는 學問上으로는 極히 貴重한說明입니다。

甁마개에完全한防濕裝置를해두엇습니다

만일 體內에여러가지 病原菌이드러잇는이를 또는容易히病菌의繁殖에지는사람은 꼭이揷繪와植物호르몬의關係에注目하시기바랍니다。

누 구라도當然한일로생각해둡니다마는굼곰히생각해보면아무래도解釋할수업는 한가지事實이잇다 그것은例를들면近日의뉴-스에서 여러분의마음을뛰게하는戰場에對해서 생각해본다면支那兵은 戰死者의死體를放棄하고 逃亡한다는대 그러면그死體가한때부터 腐爛해서殘臭가나서 가슴이터지는듯하고합니다

屍 體에는卽時腐敗하는박테리아가繁殖한다―그러데 산身體에는 박테리아가繁殖하잔는다―이當然한事實、이것으로우리들은큰示唆를받고잇다

生體―살어잇는身體 生命現象이保存되여잇는肉體이에對해서는왜腐敗菌이 繁殖안할가

端 的으로말한다면生體에는 相常强한食菌作用이維續되고잇기때문에 繁殖하려는박테리아는 一方에서 驅逐을바드며먹키고죽고해서 아모래도繁殖할수업게된다

同 一한人體이면서도甲은 結核菌가튼 病原菌에 侵害되면자꾸蠶食해드러간다。乙은상당 侵害되여도 얼마안되여回復된다

여기에큰問題가잇다 皮膚에 조고만한 微菌『박테리아도病原菌도 모다 性質은가트면서 種類가다를뿐』이侵入해도 卽時곪게되는體質을가진이는 體內에서도 박테리아의繁殖力이 旺盛하다

植 物호르몬으로만든ネオネオギー를먹으면體內의抗病力이 아주만허진다 알기쉬운것은 ネオネオギー를 恒常먹고잇스면皮膚의 化膿가튼것은 卽時업서진다 近來 風說에 肺病、腺病質인사람들게는ネオネオギー가 第一조타는評判이잇는대 自然히幾萬人의 經驗이 新發見의 事實을裏書하고잇다

購入 은 全國到處의 藥店에잇슴 約一月量 一圓五十錢 德用瓶三圓、九圓의 低廉價

但 品切인 地方또는 代藥을사실 危險이잇슬경우에는 直接創製元인 東京市日本橋區堀留町二丁目 電停際三四로葉書로申込하면 곳速地라도配達되도록代引으로조送致함

日本微生物研究所

『富研究所事務所는 小石川區口町에서 右住所로移轉함』

(NN3D―238)

淺田飴 あさだあめ

固形淺田飴 コケイアサダアメ

K・O!!

衆人의압헤서쿨녹쿨녹기침을한다는건아무리麗人이라도除外者입니다

(適應症)
담기침一切 感冒・喘息
百日咳 肋膜炎
氣管支가다루 病中病後
産前産後 一般虛弱症
老人小兒의補血强壯劑

固形淺田飴는 旅行、하이킹、스키―、體育、業務、工夫等의疲勞를 恢復하고 精力을 增强하며 一般大衆을接하는경우에 咽喉를 조이고소리를조캐함 其他 混雜한데서쓰면 惡疫기침呼吸器疾患을 豫防하고 咽喉를 保護하는데妙

定價 .30 .50 .70 1.00

携帶至便 懷中容器入 金七十錢

本舖 東京・大阪・門司 堀內伊太郎 (全國到處藥店에잇슴)

最少の量で・・最大の効果

良心의結晶……레―도구레―무는 純粹한有効成分만으로만든 濃度놉흔 科學的優秀品입니다 따라서 一般크림의數倍나되는 使用効果가잇서 가장經濟的인 上等品입니다!

豊富한榮養은살결의生活力을昂進식히며 快適한濕潤은襲來하는寒氣를막어 살결을守護하야 살거침 잔주름을 곱게解消해서 青春美의漲溢하는 艶麗한 若肌를만듭니다!

一、살거침防止에
二、白粉下로
三、면도하신뒤에

レートクレーム
레―도구레―무

鑛山資源開發코저 四郡六個路線改修

端川二個線·長津一個線筆頭

咸南道서 明年度에 實施方針

【咸興】 함남도당국에서는 풍부하고잇는 광산자원의 개발에 일대박차를 더할려고 도내주요 광산지대에 광산도로를 개설할 계획이라고한다 아직구체안은 서지안코잇스나 대개 단천(端川)군에이개선 장진군(長津)에일개선 덕원(德源)일개선 안변(安邊)군이개선 합하야 사군륙개선을 명년도에 개설할계획이다 이것이 완성되면 함남의광업은 가일층 개발될것으로 크게 기대되고잇다한다

不凍港鎭南浦에

防氷堤防築造說擡頭

標臺峯에서德島까지十三浬

【鎭南浦】 진남포항은 작금대공업도시로 약진도약진하고 잇슴을 따라 대지무역(對支貿易)의 최단항(最短港)으로 실로그전도는 양양하거니와 방금 결빙기(結氷期)를압두고 진남포항이 과연 부동항(不凍港)이냐하는 의심을 다시되푸리하게 되고잇다 원래 진남포항은 상류대동강과 서해안에서 류빙(流氷)이 조수에 몰려드는것뿐이고 결빙된사실은 개항이래 업는사실이나 오직작년도 륙십년래 미증유의혹한으로 잠시 결빙되엇든것이라고한다 그러면 문제는류빙이조수에 몰려드러오지못하게 어떤설계를 세움이 당연하다고해서 일부유력자들이 연구중이든바 귀성면대봉(大峯)선으로 덕도(德島)근방까지 십삼해리(十三浬)의 방빙제(防氷堤)축조안(築造案)이 대두되여 상공회의소에서는 이에대한 구체안을 립안중이라는바 이는공사비도 극히 적게들뿐아니라 간석성이 충분하다고해서 일반의기대는 자못 크다고한다

平南道內前科者中 行方不明多數

【平壤】 엇저다가 한번 전과자(前科者)라는 락인이 찍히면 정한 사회에서는 배척을밧게되기엇고 어떤때문에 전과자는 다시금 죄악의구렁에 빠지게되는것이 보통임으로 될수잇는데까지 본인과 선도를 하기위하야 당국에서는 적지안흔 진력을하고잇는터이나 전과자는 전과자인 자기의정체를 감추기위하야 행방불명이 되고마는 사실이퍽도만흠으로 경찰당국에서는 전력을다하여 소재를 밝혀 보호와선도를 하고잇다

그러나 역시 전과자는 주소를 교묘히 감추고잇슴으로 시국이 시국인만큼 전과자의 소재를 아러내일필요가 잇다하여 평남도당국에서는 관내 전경찰에게 수사를 명햇는데 대체평남도내에는 전과자가 얼마나되느냐? 를 조사해본결과 작년말현재로 자그만치 이만이백구십구명이란 놀라운수자에 달해고 그중에서 입회를부인 사천이백오십구명은 행방불명채로잇슴으로 이번에 철저히 수사하여 정리하도록 엄명한바이엇다

講演映畵會盛況

【興上】 지난이십칠일오후여섯시부터 주지면주최로 흥상공회시 정방강에서 강연과영화의저녁이 잇섯는데 주지면(朱地面)장의개회사로시작하야 김진(金鎭)씨의 시국인식과국민의각오에대한 강연이잇슨후 사변영화(事變映畵)가 잇서 대성황을이루엇다한다

馬夫人記念禮拜堂 新築奉獻式擧行

【金化】 감리교회(監理敎會)김화회당 배당목사 페도수(…)씨는 미국선교사로 조선에건너와서 십여년동안을 하로가티 조선교회를위하야 활동하는분으로 부수년전 김화읍에 배당목사로 부임한이래 열심으로활동하든 일반이주지하는바어니와 자기의고 대부인마씨(故大夫人馬氏)의 기념예배당으로 총공비륙천사백여원을드려 반양제건물로 김화읍중앙지에건축하야 위관을나타내게되엿스며 금월이십칠일 오후두시에 헌당식을 거행하엿는데 성신자급래빈이 운집한가운데 성대히식을 마치고 다과회로자리를옴기여 간담이잇슨후 무사폐회하엿다한다

學院經費얻고저 漫談의밤開催

南川樂友會에서

【南川】 남천지내에서 무산아동교육기관으로 단하나인 남천회원은탄생이래 지금에이르기까지 문맹퇴치운동에 그실적을나타낸바 잇섯스나 재정으로 심히곤란하야 지금까지 확실한 경영을하지못하야 아동교양상 만흔영향이잇서 당국자는물론 뜻잇는사람들은 누구나 안타까운 바라고잇섯든바 금번 남천악우회에서는 본보지국후원하에 동회원경성을위하야 황재경(黃在景)씨를 초빙하여 만담의밤을 남천극장에서 개최키로 준비를마치고 십이월삼일과 십이일 량일간 열기로 결정되엇는바 일반의 만흔지지가 잇기를바란다한다

防火데이實施

平南道에서通牒

【平壤】 십이월일일 국민총동원 방화데이(防火日)를실시、되여 뇌호(瀨戶)평남경찰부장으로부터 도내전관내에 게획개요의통첩을발하여 도내전부에서일제히 실시하기로되엿다

借地人稧組織코 地料引上拒否決議

法的係爭事件發生時엔費用을共同負擔

擴大되는新上借地料問題後聞

【新上】 기보=신상상가(新上商街)의 중심지대 삼천구백여평을 소유한 함흥산업주식회사(咸興産業株式會社)에서 종전에이십전식받다오든 대지료(垈地料)를지주단독의사로 그배액인 사십전으로 올려 금년부터 지불하기를 통고하야왓다함은 기보한바 어니와 이에차지인측에서는 지난이십칠일밤 시내김지호씨의집에 삼십여명이 모혀 간담회를열고협의한결과 자위책을강구하기위하야 차지인게(借地人稧)를조직하고 아모리조건이라도 지료인상함에는 전면적으로 반대할것과 게의기금을 조성키위하야 매월의 무저축할것、법적게쟁이발생하면 그비용을 게원전체가 공동부담할것등을 결의하고 다음다섯사람을 실행위원으로 선정하엿다한다

▲鄭信源 ▲徐成燮 ▲崔璿一 ▲金明煥 ▲李睿起

安州農民大奮起

指定商撤廢等들어

千七百餘名이連署로八項目을 要路當局에大擧陳情

【安州】 곡물검사로 인하야 전조선내의 일반 미곡생산자(米穀生産者)들은 이중삼중으로 피해를입고잇는 오늘에 평남안주군내 미곡생산자 일천칠백여명은 서명날인하야 총독부와 도당국과 진남포(鎭南浦)곡물검사지소등에 지난이십오일 각각진정서를 제출하엿다는데 그내용은 검사원의 부정행위와 지정상인제폐하야 달라는것으로 진정서의 요지는 다음과가티한다

陳情書 (略)—前略—一、檢查場所三三個所增設의件 二、生産者의意見을無視한正租强制的賣買又는不正料金徵收의件 三、正租時勢處價의發表의件 四、檢查遲延의件 五、檢查不正의件 六、等級不公平의件 七、不當利金控除의件 八、以上과가튼諸般弊害를諒解한後指定商人制를中止하고他郡共販制와가튼 競爭入札式으로하기를祈願함(以上)

全南의地下寶物

今年發掘一百六十萬圓

比前年九十萬圓增加

【光州】 전남도내에는 종업구(鑛區)수가 이백륙십개소인데 그중 일백십사개소는 휴광(休鑛)으로되여잇고 현재작업을 하고잇는곳이 일백사십륙개소로 작년칠월말일부터 금년칠월말까지 만일년간에 산출한광물액(鑛物額)이 이백오십구만여천칠백팔십오원이라고한다 그를전년동기에비하면 구십만삼천오백십여원의증산을 보이엿는데 그중다액의산종별은 다음과가티한다

▲金銀鑛 一、四九〇、九〇七圓
▲石岩 一〇六、一四四圓
▲明礬鑛 六〇九、〇九〇圓
▲砂金 二八六、四六〇圓

工場進出따라 電料減下交涉

【鎭南浦】 항도진남포에는 거설공장으로 일본제련소(日本製鍊所)가 점차규모를확장하고잇스며 불원간 조업이개시될조선제분공장등의 대공장이엇서 수요전력(需要電力)이 점차증가되는동시에 명년도에는 리연공업(理硏工業)의제철소건설과 일본화학의 로금판게가 크게관심되는바임으로 진남포상공회의소에서는 서선전기회사(西鮮電氣會社)에대하여 로금을가급적 령까로 인하하여달라는 요망서를 제출하엿다는바 서선측의 태도가 매우주목되는바라고한다

아우원수가튼 三兄弟를逮捕

【釜山】 지난이십일아침 부산목도(牧島)부근바다에서 어선이충돌되여 남해수협 김고성(金高成)이가 즉사하얏다함은 기보한바인데 지난이십오일오전십일시경 전기즉사한 김의 형삼명이 부산대교(釜山大橋)에서 가해자편의 선원리모(李某)(二〇)가 통행하는것을 발견하고 아우를죽게한 원수라고 무수란타하는것을 부산 수상서원이 발견하고 그삼형제를 인치하야 취조한결과 그들은 가해어선어부등을 아우의 원수라고 살해할계획으로 그와가티구타한것이라한다 그런데 구타당한 리모는 방금부산병원에입원치료중이대생명이위독하다고한다

普生病院擴張 具體案立案中

【平壤】 평양부위생계에서는 명년도중 신규사업으로 보생병원(普生病院)을부민병원(府民病院)으로 확대완비할계획이라함은 기보한바어니와 방금그구체안을연구중이다 확대계획으로는 병동(病棟)의증설、렌도겐실의신설、사무원의증원주방(廚房)의내용화장충실등을주안으로하는외에부대시설로서간호부양성소(看護婦養成所)도 신설할의향을가지고잇다

최근의 보생의원은 옛날과달러 리용자는내용의충실 사무원의기술등을 떼시린하기때문에겨증하고잇고 외래환자만도 매일 이십명에달하야 금후 부설기관 간호부양성소의 졸신을 배치하여 병원의 성까를 노피자는것이다

그리고 지금까지에는 버이쟁적이오 내용이 극히 빈약하든것 주방을 개조하여 외부에서 날러드리든 식물은 되도록 제한하여 병원내에서 자작자급을하는한편 병원으로서의 근본사명을 다하도록 한다는것이어서만히 기대되고잇다

滿洲國으로移管

安東縣下의卅三學校

大正、昭和、鳳城만例外

【安東縣】 십이월일일부터 실시되는 치외법권철폐에따라 만철이관리하고잇든 보통학교는 만주국에서 관리하기로 되엿는바 안동현하의 삼십삼학교는 만주국에서 관리하고 안동현의 대정(大正)소화(昭和)봉황성(鳳凰城)삼보통학교는 이번에새로히 설립된학교조합(學校組合)에서 경영관리하기로되엿다하며 만주국에 이양된 삼십삼학교는 그중소규모의것이만키때문에 폐합하야 만주국의 신학제에의하야 국민의숙(國民義塾)혹은 국민학사(學舍)라고개칭하리라고한다

安城郡內各面所에 不正事實續綻露

一竹面長、寶盖面書記가公金橫領

【安城】 안성군일죽면장 윤모(尹某)는 여러가지부정사실이탄로되여 요지음경찰에서 취조를받더오다가 사건이점차확대됨을따라 수원검사국에송치되여 엄중한취조를밧는중에잇스며 동군보개면(寶盖面)서기 유모(兪某)도 요사이세금천여원을 횡령하여가지고 어데로인지 행방을감추엇스므로 군면당국에서는 초조한중에잇는터로 이가티 각면에서 부정사실이 속출함을보고 일반군민은 크게유감으로생각한다고한다

古平公普竣功 數日內로移轉

【大平】 평남선대평역전(平南線大平驛前)고평(古平)공립보통학교에서는 해마다 학부형이 느리가 교사가 협착하므로 대동군고평면대평리사천동(大同郡古平面大平里沙川洞)모범부조합 룡천여평의기지를매수하고 교사를신축이전하는동시에 두교실을 증축하게되여 그동안은 당지면의의실과 보령우지원사(寶靈寺支院舍)를 리용로 빌려서부로 교수를 하여오든바 이즉교사가 준공되엿스므로 수일새교사로 이전하게되엿다한다

龍井光明學園 本部全燒

萬五千圓損·原因不明

所屬三校는滿洲側에移管

【龍井】 간도에잇서 유일한교육기관을가진 룡정광명학원본부가 이십칠일새벽네시경에 불이나서 삼시간에 전소되고 동다섯시경에진화되엿다 원인은 목하조사중에잇고 손해는약일만오천원에달한다는바 그학원에 경영하는 재외지정학교 광명중학부와 가튼고등녀학부와및 소학부는 할수업시 만주국에 이관중에잇다고한다

鐵道工事中에 腐爛屍를發掘

【江陵】 지난이십일강릉북정근처 철도공사장내에서 칠팔세가량되어보이는 부란된 시체를 파내엇는데 부란된 정도가 심한탓으로 성별은 전연알수업스며 또한 사인등에대하야도 명확히알수업다 그러나 그지대는작년수해 당시결괴되엇든 제방근처엿든것을 미루워 수해희생자로 추정하고 시체는 강릉경찰에게 인도하야 공동묘지에매장하얏다

瑞山郡內棉花 二百二十萬斤

【瑞山】 충남서산군에서는 군내이십면에 면화재배를 극력장려하며 일야심혈을경주한결과 전후도순조로워 재배면적일천팔백정보에 이백이십만근을 돌파하야 일반보에 일백삼십근이라는 신기록을지엇스며 공동판매고가 발서 팔십만근을 초과하얏다는바 작년에비하야 배등의수자를 보이고잇다한다

地方人事

▲金萬基氏(朝鮮醫院長)開業人事次本社經濟支局來訪
▲玉麗氏(前江陵郡城平面駐在所部長)同郡從崗面駐在所主任榮轉人事次本社別洞支局來訪
▲松成氏(前江界郡下北面駐在所部長)本署轉勤人事次本社別洞支局來訪

釜山市計特別稅 明年부터徵收

【釜山】 부산부에서는 시가지게획(市街地計畫)에 의한 특별세금(特別稅金)을 십삼년도부터징수하기로결정하고 방금조사중인데 그세목은 다음어서숭를과한다 ▲地稅▲營業稅▲家屋稅▲車輛稅▲不動産取得稅▲特別營業稅

南川

學院同情漫談의밤

▲時日 十一月卅日十二月一日兩日
▲場所 南川劇場
▲主催 南川樂友會
▲後援 朝鮮日報南川支局

長篇小說

濁流【50】

蔡萬植 作
鄭玄雄 畵

「조고만한事業」(4)

승재는 명님이의 그러한꼴을 알고 맨발라고 말리다가 제가 하고시퍼하는대로 가방을 들려 주엇다.

「그럼 저아래까지만……」

「내에!」

명님이는 조아하면서 아랫서 살래살래 내려간다.

「아버지는 일 나가섯니?」

「네!」

「어머니는?」

「빨래해주러갓서요!」

「내 아침에는 밥해먹구 저녁에는 죽쑤어먹구 그래요」

「그럼 요새 굶지안켓군?」

「응 그나마라두……그래요」

「그러치 만침선은?」

「안먹어요 그러치만 먹구십허요!」

아이가 눈치가 빨러서 승재가 그담에불을말까지 지레 대답한다.

「먹구십잔흥리가잇나? 배고푸지? 요새 해가퍽 긴데……」

「그래두 배는 안고파요」

「명님이 조하하는 청국만두사 주까? 시켜보내주까?」

「아이 실혀요! 괜찬허요……」

명님이는 깜작 반색을하면서 가든길을 멈추고 돌아선다.

승재는 전에일이 문득 생각나서 청국만두라고 햇든것이다. 그

승재가 처음 명님이네집을 차저가서 수술을해주고 그뒤에도 매일 다니면서 심을 갈어박어 주군 햇는데 거진 다 나허갈때쯤 된 어느날이가는 그애가 청국만두가 먹고십다고 저의부모를 졸르다가 지천을 듯는것을보앗다. 어린아이요 또 살어리를 한드끗치라 엽에 궁금해서 무엇이고 두루 먹고십흘무렵이엇섯다.

승재는 그것을보고나와 청국요리집에 부탁해서 만두를 세그릇 시켜보내주엇다. 그러고서그 이튿날 또 가니까 명님이네부모의 치하도 치하러니와 명님이가 조하하는양은 절로 미소자 나오게햇섯다.

명님이는 제벽이 아주 남호뒤부터든 가끔가끔 승재를차저와서 무엇 내외고 얌할지바이고 벗어노흔것이잇스면 졸른다시피 빼앗어다가는 저의모터가 잘 빨어서 꾸맬퀴 꾸매고 깁을데 깁어서 재꼭재꼭 챙겨가저다주군한다. 이것이 명님이네식구가 승재를위하야 애써슬수잇는 다만 한가지 정성이다.

그러한 근경이술 아는 승재는 자차 그것을 기뿌게 밧고 그대신 갑혹 명님이네집에 들렷다가 끼니를 끄리지 못하고 엿는 눈치가보이면 다만 얼마 한되두되 갑시라도 내노코오기를 재미삼어햇다. 승재가 끈어다주는 노-오랑저구리나 색-따리 치마도 명님이는 더러입엇다.

승재는 명님이가 명님이대로 귀여우니까 귀여하기도 하는것이엇지만 명님이는 일변 승재의 기쁨이기도하다.

그것은 승재의 그「조고만한사업」의 맨처음의 환자가 명님이엇든때문이다. 승재는 병원에서 만흔사람을 치료해주엇고 그중에는 생사가 아득한 중병환자를 잘 서둘러 살려내기도한 두번이 아니엇다. 그러나 그대지 중병도 아니요 수월하거도 수나로운 명님이의 선하선 열을 수월해준때 그리고 그것이 잘 나흿슬때 그때의기쁨이란 도저히 다른때 다른환자의 치료에서 맛볼수업시 컷섯다.

그러케 명님이는 승재의 자랑이기는 하지만 한편 또 흠이기도하다.

명님이네부모가 명님이를 가 생전의 [illegible] 을 승재는 알고잇다.

승재는 명님이가 장차에 매녀(賣女)의 몸이될일을 생각하면 마치 친구의동생이나가 그러한 구렁으로 굴러드러가는것가티나 (㗳)하고 안타가웟다. 그래서 승재는 명님이를 맛나면 그일을 안뒤로는 거둘로 지평이 소사나 옷는한편 속에서는 그기뻘 못지아니한 설음이 서리군한다.

어려한 판게로해서 명님이는 승재의 외로운 감에대하야뿐어니라 그가 인생을 살이는 한개의 표본이엇고 세상을 드려보는 거울이엇섯다. 그것은 크새까지도 그러햇거니와 여어프로도 그러할형편이다.

승재는 알어서 비렁길을 내려가는 명님이의 뒷태를 눈녀여보면서 무심코 한숨을 내쉬엇다.

벌서 열세살……

그의 등뒤에서는 유난히 견머리재가 치렁거려 제법 계집애꼴이 백혀보인다.

승재는 이애가 여러캐 매초롬하니 장성하는것이 답답하기까지햇다.

「명님아?」

불르니까 명님이는 대답대신햇득 돌려다본다.

「요새두 어머니아버지가 저어 거시키 응! 그집으루 자라구 그러시니?」

승재는좀 거북해하면서 머돌려놀 물어본다. 「그집」어런 결려설 기생집이다.

砲彈의爆發力과 藥草酒의靈能은

配合의方法에秘訣이잇슴

理論보다試驗해보면곳안다

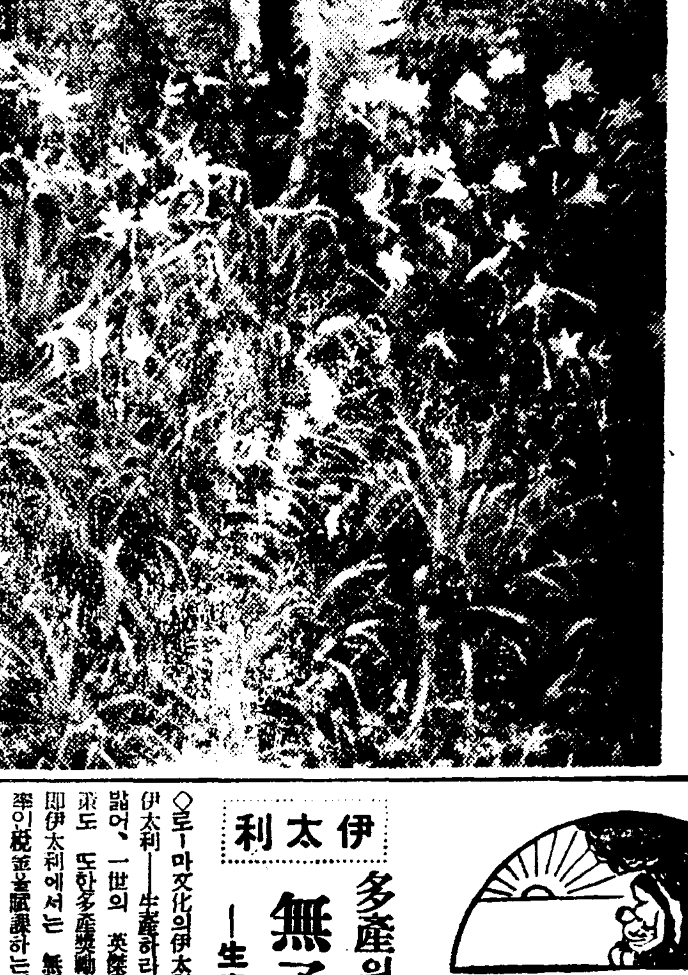

高山에族生하는靈草라는藥草인대、이것한가지만이라도다려먹으면心身爽快히되여精氣를增進한다

化 學藥의發達된 現代의藥學界에서도 딸국질을 停止식히는藥이업다고하지마는옛날부터 감자를달려서먹으면異常하게도 딸국질이낫는다고한다 漢方醫學에잇서서 貴重藥이라고하는草根木皮中에는 놀랄만한妙藥이잇다고 近來海外에서도 그硏究熱이旺盛해젓다고하는바이지마는 모든藥草의效能은 栽培하는것보다自然生인것이더낫고 自然生이라도平地의것보다

高 山産이 훨신優秀한것이다 信濃알프스의山山谷谷은藥草의寶庫라고하는대그한가지만을서도여러가지特効잇는貴重藥草가 多量으로産出한다. 그런대그數種의藥草를巧妙하게配合하면 豫想外에 다시數倍의効力을 發揮하는것이다 가령 彈藥에對해서 생각해보면빨리알것이다

彈 藥은 硝石、硫黃、木炭의세가지를合해서 만든것인대이러한藥品은그한가지에만불을부처서는別로일은업는대그配合方法如何로 金城鐵壁까지도粉碎하는 놀랄만한爆發力을내게되는것과가튼것이다

弱 한身體를根底부터 튼튼케하는대는 이보다조흔것이업다고한다 强壯劑의養命酒는 幾多의高山貴重藥草를選擇해서配合하는方法이야말로 塩澤家의家傳中 가장貴重한獨特의秘法이며 그것이海拔三千尺、信濃谿谷의 天然自然의風土氣候中에醞釀되여

芳 香美味의 深山仙酒가되는데 特히 이滋養强壯의靈能은慶長以來三百年의實驗을거처 더욱더욱世上에有名해저서 近來에는 그德澤으로 貧血寒冷性等이 업서지고 足腰가후근후근더워저서 튼튼해젓다고하야爲賞을添付해서 感謝의禮狀을多數히보내고잇는바무엇보다건강이

먼 저 健康이 必要한것이 머리가明快하고 根氣가强하고 滋味잇게活動하고 病모르고 長壽하는 幸福을갓도록 貴重한 養命酒를 朝夕에한잔식자서보시요

模造品잇슴으로特許塩澤家養命酒의文字에特히注目하시고 사시시요

小瓶進呈

意外 라할만치好感을주는深山仙酒로芳香美味해서 먹기조타는것을實物로 紹介하기爲해서養命酒 試飮用小瓶一本을無代로送呈하오니東京市澁谷區上通四丁目九番地 養命酒本舖出張所로葉書를보내주시요

滋養强壯劑로서
根氣薄弱한분
胃腸衰弱한분
虛弱體質인분
不眠숨갑븐분
呼吸器羸弱한분
神經衰弱한분

全國의藥店百貨店食料品店에잇슴 品切일時는便宜上東京出張所로前金送料不要代金引換은實費를要합니다

携帶用 一圓五十錢 大瓶 三圓 四圓

信州上伊那郡南向村大草
製造發賣元 養命酒本舖天龍館
東京市澁谷區上通四丁目九
出張所 養命酒本舖出張所
電話青山五三九八番 振替東京六八八五五番

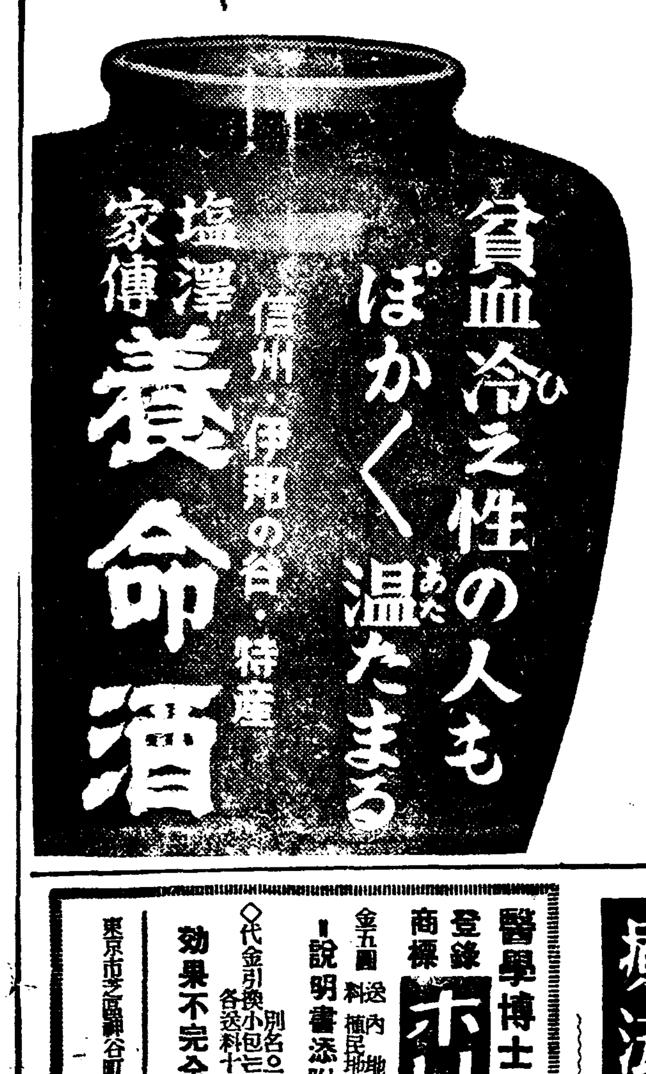

男生の器欠陷 物理療法

世界的名聲잇는 ホリツク療法

發育不全·機能障害에 實로適切한 有効療法

人生天賦의 使命을 다하기爲해서는 男子生殖器의健全을 期하는것만처럼意義기픈것은 업슬것이다 그러대 靑春男子로서 思春期의不自然行爲 또는 亂淫等으로 性器의發育不全하야 或은 性的機能障害를이르켜 그로말미아마 滿足한性行爲를遂行하지못하는이가 적지안타 卽 小兒와가튼 短小性器의人(또는 屈曲、包莖等)乃至性的機能障害에關하는 陰萎、早漏、遺精、夢精、性欲減退等의 性的缺陷 이에對한療法은 從來볼만한것이업서 治療하기어려운것으로 되여잇섯스나 米國醫科大學敎授ホリツク博士는 마츰내 그有効適切한 物理療法의原理를 發見하엿는바 이原理를 基礎로해서 完成된 應用器가『ホリツク療法器』이다

本器의效用에對해서는 이미 醫學博士五十餘氏의實驗에依하야 有効證明推奬된바이므로 一般性的缺陷者는 他의 不安全한 類似器等에 속지말고 하로라도 速히 本器로서 簡易하게 秘密히 安全히 治療하야 完全無缺한 身體가되도록 懇切히推奬하는바이다 더욱詳細한것은 無代進呈하는 圖入說明書를 꼭一讀하기바람

醫學博士五十餘氏 實驗證明推奬
登錄商標 ホリツク療法器
金五圓 送料 內地二十五錢 殖民地五十五錢
―說明書添附―
◇代金引換小包는 別로 各送料十五錢增
包莖―手術하지안코自手로秘密히成形식힘
◇ホリツク包莖器 金四圓 送料 內地一五錢 殖民地四二錢
效果不完全한類似品잇슴으로꼭ホリツク를請求하시요
東京市芝區新谷町十八
新療法研究所 振替東京七七三九

無代進呈 圖入說明書
◇性에關한一般의知識은今日에는普通常識으로되엿슴니다
◇興味와實益잇는性의 新知識을公開해서 療法의內容도 詳述한圖入說明書를 葉書로 申込하면곳 別名으로無料發送함 申込하시요

優秀民族은반드시繁榮한다!

生産하라蕃殖하라

日、獨、伊三締結國의國是

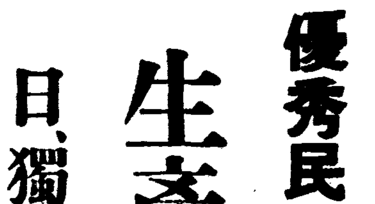

伊太利

多産의奬勵를國是로하고 無子女한者에는課稅

―生産하라蕃殖하라의源地伊太利―

◇로-마文化의伊太利―英雄의나라伊太利―生産하라蕃殖하라의傳統을 밟어、一世의 英傑무소리니首相의 政策도 또한多産奬勵에 餘念이업다。卽伊太利에서는 無子한夫婦에는 高率의稅金을賦課하는것으로서 花柳病의豫防은勿論、性的異常障害患者의保護矯正에 努力하고잇다。

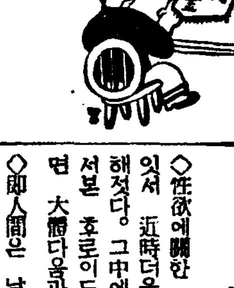

獨逸

人口增殖의國策으로 結婚費用을貸與한다

―子女를나으면借金은控除―

◇世界大戰中에도 戰線에將兵의 妻를보내기까지해서 人口의低減을 防止한獨逸이다。히틀러總統도人口增殖의政策은 잇지아니한다。只今獨逸에서는 結婚奬勵를爲하야 結婚費用二千圓을 政府가貸付해서 年賦償還의規定으로되어잇는데子女를生産하면 그借金을控除해준다는것이다。子女를生産치못하는 性的缺陷者는年賦로償還해야하는것이다。

日本

民族繁榮上으로보아 産兒制限은禁物이다

―산가―夫人의上陸을拒絕햇슴―

◇經濟生活의壓迫을減하는主旨에서 一時産兒制限의 必要를提唱햇슴에도不拘하고 我政府의方針으로서는 國策上이에贊意를 表하지안는바이니라 彼産兒制限의提唱者 산가―夫人의 再來朝에際해서 그上陸을 拒絕까지햇든것이다 國民體位의向上과 相俟하야 靑春男子의性的健全을 企圖하는것도 또한 民族繁榮、國力伸長上極히 重要한일이아닐까?

性科學知識

性은人生의全體이다

후로이드氏의新學說

◇性欲에關한 見解는 여러가지잇서 近時더욱더욱 그硏究가盛해젓다。그中에도 精神分析學에서본 후로이드氏의 學說에依하면 大體다음과갓다

◇卽人間은 날때부터 性을 意識하야 行動의一切이 性에 支配된다 따라서 特히性에 눈뜨는時期가튼것은 업는것이다

◇모든行動이 性의支配를바드면서도 理智에依해서 그것이 抑壓되여 不規則한性的發動을 牽制하는것인대한번理智를 일흔때에는 卽時그本能性을 發揮하기에 이른다

◇故로 人間은 善惡의어느行爲라도 모두性的本能의 抑壓에서 出發하며 英雄도狂人도 그極端한表現이라고한다

◇이것을 立證하기爲해서는 夢의硏究에依해서 有力하게 說明할수잇는것이어서 夢의世界는性의亂舞라고 후로이드氏는 말하고잇다 性意義를 夢中에 發見하려는곳에 微妙함이 잇는것이다